

Daily Research

1 Februari 2021

Statistics 28 Januari 2021

IHSG	5862	-117.03	-1.80%
DOW 30	29982	-620.74	-2.03%
S&P 500	3714	-73.14	-1.93%
Nasdaq	13070	-266.46	-2.00%
DAX	13432	-233.06	-1.71%
FTSE	6407	-233.06	-1.71%
CAC 40	5399	-111.31	-2.02%
Nikkei	27663	-534.03	-1.89%
HSI	28283	-267.06	-0.94%
Shanghai	3483	-22.11	-0.63%
KOSPI	2976	-92.84	-3.03%
Gold	1849	+8.40	+0.46%
Timah	22607	-432.50	-1.88%
Nikel	17675	-155	-0.87%
WTI Oil	52.13	-0.21	-0.40%
Brent Oil	55.02	-0.08	-0.15%
Coal	89.95	-1.05	-1.15%
CPO	3780	+175	+4.85%

CORPORATE ACTIONS

DIVIDEN TUNAI (cumdate):

-

RIGHT ISSUE (cumdate)

-

Stock Split

-

Right Issue

-

RUPS (Hari Pelaksanaan)

BABP – 3 Februari 2021

ASRM – 4 Februari 2021

PER & PBV EMITEN

PROFINDO RESEARCH 1 Februari 2021

Wall Street ditutup melemah pada sesi terakhir di bulan Januari ini. Nasdaq Composite menjadi indeks yang menguat sepanjang bulan ini. Saham Johnson & Johnson melemah 3,56%. Sebagai salah satu satu saham dengan bobot terbesar di Dow dan S&P 500, hal itu membuat kedua indeks tersebut berakhir di zona merah.

Dow30 -2.03%, S&P500 -1.93% Nasdaq -2.00%

Bursa Eropa ditutup melemah didorong oleh lambatnya penyebaran vaksin virus Covid-19 dan sentiment retail vs hedfund di Wall Street. **FTSE 100 -1.71%, DAX -1.71%, CAC 40 -2.02%**

Bursa Asia ditutup melemah terbawa sentiment pelemahan di US dan didorong oleh penanganan Covid-19 yang berlarut-larut.

HSI -0.94%, Nikkei -1.89%, KOSPI -3.03%

Harga emas dunia menghentikan penurunan selama 6 hari berturut-turut setelah investor memilih instrument investasi yang lebih aman karena pasar saham bergerak tidak menentu. Minyak dunia ditutup melemah setelah ketidakpastian akan penanganan covid-19 diimbangi dengan pemotongan pasokan minyak Arab Saudi.

Gold +0.46%, WTI Oil -0.40%, Brent Oil -0.15%

Indeks Harga Saham Gabungan

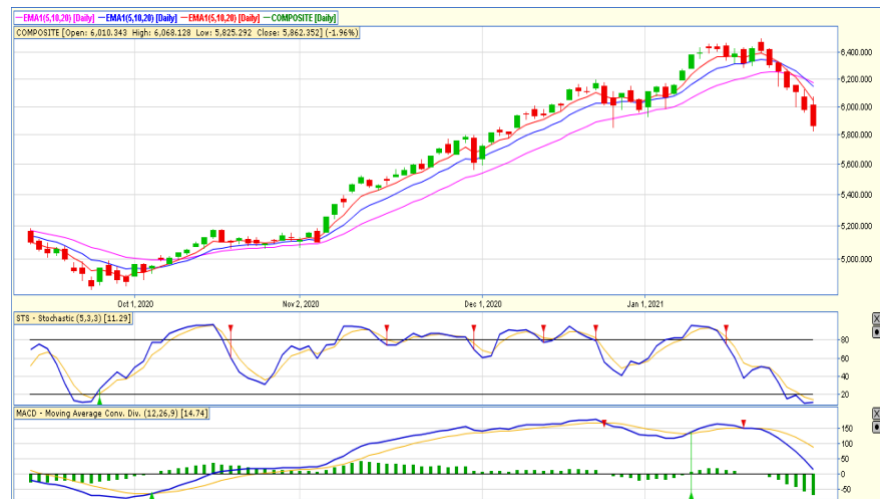

IHSG pada perdagangan Jumat 29 Januari 2021 ditutup melemah sebesar 1.96% menguji support 5820. Sektor finance dan consumer menjadi pemberat IHSG. Asing netsell sebesar 921.72 Milyar. Pada perdagangan Senin 1 Februari 2021, IHSG diprediksi akan bergerak diantara rentang resisten pada level 5950 dan support pada level 5950. Saham-saham yang dapat diperhatikan adalah **ADRO, BMTR, LPKR, LSIP, MEDC, SMRA.**

EMITEN	PER	PBV
AGRIKULTUR	24,04	1,25
AALI	29,98	1,23
LSIP	24,84	1,06
DSNG	31,07	1,23
SSMS	31,41	2,27
AUTOMOTIVE	-1,6	0,9
ASII	14,22	1,72
IMAS	-9,78	0,76
GJTL	-21,24	0,48
AUTO	-17,26	0,55
BANKING	21,26	1,98
BBCA	32,1	4,79
BBRI	30,01	2,94
BMRI	16,78	1,7
BBNI	20,48	1,07
BBTN	13,16	1,12
BJBR	10,82	1,56
BJTM	9,88	1,5
BDMN	16,68	0,75
CEMENT	20,85	2,18
INTP	36,71	2,45
SMGR	34,48	2,11
SMBR	-75,42	3,38
CIGAR	22,66	3,91
GGRM	10,43	1,39
WIIM	8,26	1,06
HMSP	18,43	5,93
CONSTRUCTION	20,58	1,44
PTPP	393,26	1,27
WSKT	-7,3	1,92
WIKA	316,32	1,57
ADHI	324,64	1,2
TOTL	11,4	1,15
ACST	1,15	3,7
CONSUMER	22,66	3,91
INDF	11,71	1,48
ICBP	20,69	4,05
MYOR	29,73	5,85
UNVR	36,57	40,88
SIDO	26,16	6,76
RETAIL	22,54	2,2
MAPI	-16,66	2,55
ERAA	21	1,61
RALS	-46,11	1,57
ACES	42,25	6,16
LPPF	-4,1	4,25
OIL&GAS	16,6	1,55
PGAS	40,62	1,14
AKRA	14,75	1,54
RAJA	-224	0,78
MEDC	-6,68	0,99
ELSA	13,87	0,94
PROPERTY	20,58	1,44
APLN	-8,07	0,56
ASRI	-3,92	0,55
BSDE	43,12	0,9
CTRA	64,45	1,36
KIJA	-12,21	0,86
LPCK	4,25	0,33
LPKR	-4,86	0,58
PWON	33,37	1,87
SMRA	-733	1,68
TELCO	16,6	1,55
TLKM	15,5	3,39
ISAT	-54,78	2,72
EXCL	10,06	1,33
TBIG	38,99	6,49
TOWR	18,75	4,93
COAL	14,05	1,69
ADRO	21,39	0,86
PTBA	14,7	2,06
HRUM	23,55	2,4
INDY	-8,93	0,83
ITMG	20,17	1,23
DOID	-43,88	0,76

News Update

PT Golden Plantation Tbk (**GOLL**) terancam *delisting* paksa dari bursa saham. Tepat pada 30 Januari 2021, saham perusahaan perkebunan ini telah di-*suspend* selama dua tahun atau 24 bulan. Berdasarkan keterbukaan informasi, Jumat (29/1), selain soal tenggat waktu, peristiwa yang secara signifikan berpengaruh negatif terhadap kelangsungan usaha juga menjadi alasan saham GOLL masuk kriteria *delisting*. Di sisi lain BEI masih memberikan waktu bagi perusahaan yang menunjukkan niat kelangsungan usaha (*going concern*). **(Kontan)**

PT Tower Bersama Infrastructure Tbk (**TBIG**) akan menerbitkan obligasi senilai Rp 2,92 triliun. Surat utang bernama Obligasi Berkelanjutan IV Tower Bersama Infrastructure Tahap III Tahun 2021 ini akan ditawarkan dalam dua seri. Seri A memiliki nilai pokok Rp 1,9 triliun dengan tingkat bunga tetap 5,5% per tahun dan tenor 370 hari. Sementara, Seri B berjumlah pokok Rp 1,02 triliun dengan tingkat bunga tetap 6,75% per tahun dan jangka waktu tiga tahun. **(Kontan)**

Bursa Efek Indonesia (BEI) akan menghapus pencatatan (*delisting*) saham PT First Indo American Leasing Tbk (**FINN**) pada 2 Maret 2021. BEI akan menghapus pencatatan saham emiten ini meski *suspend* saham FINN baru 14 bulan. Penghapusan pencatatan saham FINN ini karena First Indo American Leasing mengalami kondisi atau peristiwa yang secara signifikan berpengaruh negatif terhadap kelangsungan usaha FINN, baik secara finansial atau secara hukum, atau terhadap kelangsungan status emiten sebagai perusahaan terbuka dan perusahaan ini tidak dapat menunjukkan indikasi pemulihan yang memadai. **(Kontan)**

Pandemi corona menyebabkan kinerja PT Bank Negara Indonesia Tbk tahun 2020 terpuruk. Tak heran, laba bersih bank dengan kode saham (**BBNI**) terkontraksi pada tahun lalu. Berdasarkan laporan keuangan perseroan, total laba bersih bank dengan kode saham BBNI tercatat sebesar Rp 3,28 triliun pada tahun 2020. Realisasi terkontraksi 78,7% dibanding periode setahun sebelumnya yang sebesar Rp 15,28 triliun. **(Kontan)**

Salah satu direktur PT Industri Jamu dan Farmasi Sido Muncul Tbk (**SIDO**) yakni Leonard, membeli sejumlah saham SIDO. Menurut keterbukaan informasi Jumat (29/1), Leonard membeli 1.303.600 lembar saham atau setara 0,0004379% dari jumlah saham yang beredar. Pembelian itu dilakukan di harga Rp 729,16 per saham. Pembelian saham SIDO dilakukan dengan tujuan keperluan investasi pribadi jangka panjang, serta dengan mekanisme investasi langsung melalui perdagangan Bursa Efek Indonesia," jelas Direktur Keuangan SIDO Leonard dalam keterangan yang diterima Kontan.co.id, Jumat (29/1). **(Kontan)**

Profindo Technical Analysis 1 Februari 2021

**PT Adaro Energy Tbk
 (ADRO)**



Pada perdagangan Jumat 29 Januari 2021 ditutup pada level 1200 atau tidak berubah. Secara teknikal ADRO saat ini sedang berada di area support pada level 1200-1180. Selama ADRO dapat bertahan diatas area support, ADRO berpeluang menguji resisten dinamis EMA 10 pada level 1300.

Buy
Target Price 1300
Stoploss < 1180

**PT Global Mediacom Tbk
 (BMTR)**



Pada perdagangan Jumat 29 Januari 2021 ditutup pada level 248 atau menguat 2.5%. Secara teknikal BMTR saat ini berada di area support 240-250. Selama dapat bertahan di area support, BMTR memiliki potensi menguji resisten dinamis EMA 10 pada level 266

BUY
Target Price 266
Stoploss < 240

**PT Lippo Karawaci TBK
 (LPKR)**



Pada perdagangan Jumat Januari 2021 ditutup pada level 175 atau menguat 1.2%. Secara teknikal, LPKR berada dalam area support pada level 170-175 dan membentuk candle hammer. LPKR berpeluang menguji resisten dinamis EMA 10 pada level 192 jika dapat bertahan pada area support tersebut.

BUY
Target Price 192
Stoploss < 170

**PP London Sumatra Indonesia TBK
 (LSIP)**



Pada perdagangan Jumat 29 Januari 2021 ditutup pada level 1335 atau menguat 1.1%, Secara teknikal LSIP saat ini berada di area support dinamis EMA 20. Selama dapat bertahan diatas EMA 20, LSIP berpotensi menguji resisten pada level 1470.

BUY
Target Price 1470
Stoploss < 1300

**PT PT Medco Energy TBK
 (MEDC)**



Pada perdagangan Jumat 29 Januari 2021 ditutup pada level 650 atau menguat 7.4%. MEDC berhasil rebound dari support pada level 600 dan menembus resisten dinamis EMA 20. MEDC berpotensi melanjutkan penguatan menuju resisten pada level 700.

BUY
Target Price 1470
Stoploss < 1300

**PT Summarecon Agung TBK
 (SMRA)**



Pada perdagangan Jumat 29 Januari 2021 ditutup pada level 745 atau tidak berubah. Secara teknikal, SMRA berada di area support 685-700 dan membentuk candle doji. Berpotensi menguji resisten dinamis EMA 10 pada level 745.

Buy
Target Price 745
Stoploss < 685

Profindo Research Team:

Yuliana
(Research Analyst)
yuliana@profindo.com
Ext 713

Abraham Prasetya Purwadi
(Technical Analyst)
abraham.prasetya@profindo.com
Ext 715

Profindo Equity Sales Team

Jessie James
(Head of Equity Sales)
jessie.james@profindo.com
Ext 314

Prasetyo Nugroho
(Head of Dealing)
prasetyo.nugroho@profindo.com
Ext 306

Gabriella Pratiwy
(Head of Marcom& OLT)
Gabriella.pratiwy@profindo.com
Ext 600

KANTOR PUSAT

Permata Kuningan Building, 19F
Jl. KuninganMulia, Kav. 9C, Guntur Setiabudi
South Jakarta 12980
Phone : +62 21 8378 0888
Fax : +62 21 8378 0909
WA : 0818 0772 5505
FB : ProclickProfindo
IG : @profindosekuritas
Telegram : RanGers Stock Community
Twitter : proclickRG

KANTOR PERWAKILAN

SERANG

IDX Indonesia Stock Exchange
Jl. Veteran No 39-40
Cimuncang, Kota Serang
Banten 42117

BANDUNG

IDX Indonesia Stock Exchange
Jl. PHH Mustofa No 33
Neglasari, Kec. Cibeunying Kaler,
Bandung 40124

DISCLAIMER

This research report is prepared by PT PROFINDO SEKURITAS INDONESIA for information purposes only and is not to be used or considered as an offer or the solicitation of an offer to sell or to buy or subscribe for securities or other financial instruments. The report has been prepared without regard to individual financial circumstance, need or objective of person to receive it. The securities discussed in this report may not be suitable for all investors. The appropriateness of any particular investment or strategy whether opined on or referred to in this report or otherwise will depend on an investor's individual circumstance and objective and should be independently evaluated and confirmed by such investor, and, if appropriate, with his professional advisers independently before adoption or implementation (either as is or varied).